



Lire  
50

**NUOVO CATASTO EDILIZIO URBANO**

(R. DECRETI-LEGGI 11 APRILE 1979, N. 487)

Planimetria dell'immobile situato nel Comune di S. Michele al Tagliamento Via Corso del Sole

Ditta LICA S.p.A. IMMOBILIARE

Allegata alla dichiarazione presentata all'Ufficio Tecnico Erariale di VENEZIA

Allegato lett. A all'atto n. rep. 49530/4857

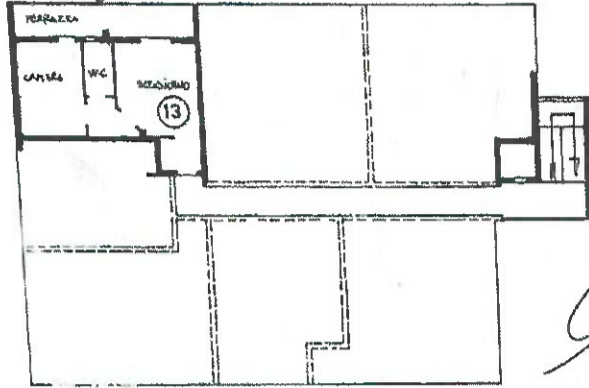

PIANTA PIANO SECONDO H.m. 2,80

*[Handwritten signature]*  
Nato Sonatore

PIANTA PIANO TERZA



PIANTA PIANO QUARTO

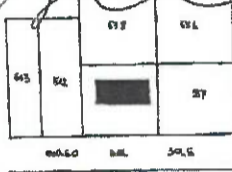

ESTRATTO DI MAPPA 1:2000  
P.50 MAPPA.559



ORIENTAMENTO



SCALA DI 1:200

SPAZIO RISERVATO PER LE ANNOTAZIONI D'UFFICIO

DATA	
PROT. N°	1880
	50
	559
	14

Compilata dal Geom. SOSSAY LILIANO

(Titolo, nome e cognome del tecnico)

Iscritto all'Albo dei Geometri

della Provincia di Venezia

data 23.3.1983

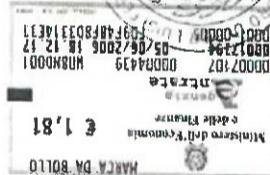

Catasto Edilizio Urbano - Situazione al 12/06/2006 - Comune di S. Michele al Tagliamento (0040) - Foglio 10 Particella 159 - Subaliquota 11 - COF.50 DEL SOLE piano 12.

Una Planimetria in tinta unita presentata il 24/06/1983 - Data: 12/06/2006 - Vis. n. UD0123872 - Richiesta n. 51717 - Richiedente M. schede. 1 - Formato di acq.: A3(298x420) - Fatt. di scala: 1:1