

Min. A. (V. Cassar) Michela Urban
MINISTERO DELLE FINANZE
DIREZIONE GENERALE DEL CATASTO E DEI SERVIZI TECNICI ERARIALI
NUOVO CATASTO EDILIZIO URBANO
 in attuazione del D.M. 11/10/73
 Planimetria dell'immobile situato nel Comune di S. Michele al Tagli, Via Aurora - Bionone
 Ditta: **Raffaele, Elvira, Maria Antonietta e Anna Rosa**
 Allegata alla dichiarazione presentata all'Ufficio Tecnico Esattoriale di Venezia.

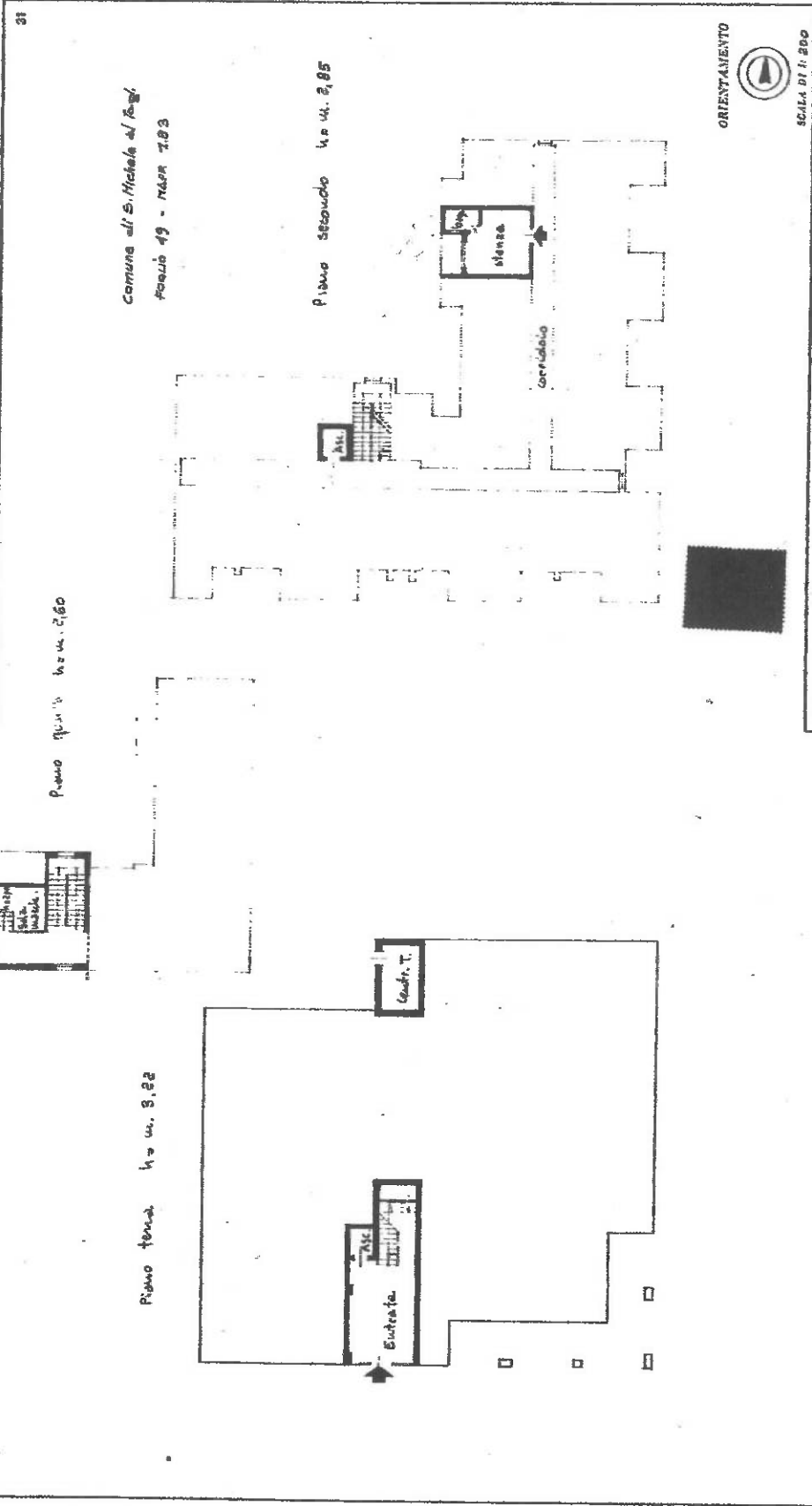

SPAZIO RISERVATO PER LE ANNOTAZIONI D'UFFICIO

DATA: **49**
 PROF. N°: **183**
 20

COMPILATA DAL **GEOMETRA**
GIULIO
 TORNATO ALL'ALBO DEI GEOMETRI
 DELLA PROVINCIA DI VENEZIA
 DATA: 18-7-73
 FIRMATA: **Ubaldo Altan**

Ultima planimetria in atti